

## NOUVEAUTÉS

Eurêka Vente

## Décembre 2024

### Gestion des clients

Ajout de la notion de « client comptant » et de « client comptant auxiliaisé » au niveau du flag « client adresses diverses » de la fiche client.

Code	Libellé
0	Non
1	Oui / Toutes adresses
2	Oui / Uniquement livraison
3	Oui / Client comptant
4	Oui / Cl. comptant auxiliaisé

## Novembre 2024

### Gestion des commissions représentants

Ajout de la possibilité d'éditer toutes les factures réglées ou non sur la liste des factures par représentant.

Code	Libellé
0	Non réglées
1	Toutes
2	Réglées

## Octobre 2024

### Gestion des remises

Ajout de la notion d'écocontribution dans la définition des conditions de ventes.

### Gestion des codes postaux

Ajout d'informations et enrichissement de la table des Cantons.

## Gestion du colisage

Gestion du flag colisage du type de ligne spécifiant si la ligne de document peut être colisée ou non.

Logistique	
Cumul poids (0/1)	<input checked="" type="checkbox"/>
Cumul volume	<input checked="" type="checkbox"/>
Cumul colis (0/1)	<input checked="" type="checkbox"/>
Génération des consignes	<input checked="" type="checkbox"/>
Flag Colisage	<input checked="" type="checkbox"/>

## Septembre 2024

### Gestion des clients

Ajout d'une action « PLN » permettant de lister les documents techniques associés aux clients.

## Août 2024

### Mise à jour des règlements sur facture

Ajout d'une sélection sur le client et le client facturé.

Mise à jour des règlements sur facture		
Actions ▾		
Critères de sélection		
	De	A
Code représentant	<input type="text"/>	999 ▾
Type de document	<input type="text"/>	99
N° Facture	<input type="text"/>	99999999
Date de facturation	<input type="text"/>	28/08/2024 ▾
N° Client	<input type="text"/>	99999999 ▾
N° Client Facturé	<input type="text"/>	99999999 ▾
Paramètres de soumission		
Description travail QBATCH		
<input type="button" value="Abandon"/>	<input type="button" value="Contrôle"/>	<input type="button" value="Soumission"/>

## Gestion des lignes de documents

Blocage des lignes suivant si le BP est transmis au WMS suivant le DSD GCO/GLIGNES1/G£LI17

BBE Blocage commande selon B.P.	
Pas de blocage	0
Blocage si BP édité/WMS	1
Blocage si BP généré	2
Visualisation si BP édité/WMS	3
Visualisation si BP généré	4

## Gestion des liens articles/clients

Contrôle de la création de lien article/client sans référence chez le client (CART) suivant le DSD GCO/GCANMAJ0/G£CM10.

## Gestion des remises

Ajout des codes opérations « Like » et « Not Like » au niveau des conditions de remises.

Sé	Séquence	Zone pour test	Libellé zone	Code opération	Code opération	Valeur	Libellé
1	NART	Article		LK	Like	VIN	

Code	Libellé
<	Inférieur
<>	Différent
<=	Inférieur ou égal
>	Supérieur
>=	Supérieur ou égal
=	Egalité
IN	Inclus dans
LK	Like
LST	List
NLK	Not Like

## Juin 2024

### Gestion des documents

Gestion des tokens poids brut et poids net issu du configurateur.

Implémentation de l'action « TOK » au niveau des lignes de documents permettant de consulter les tokens issu du configurateur.

Token	valeur numérique	Valeur alpha
LNART		
LPOID		10,000000000
LIQCDE		2,000000000

## Avril 2024

### Canevas clients

Accessibilité à un catalogue fournisseur lors de la prise de commandes via le canevas clients.

Dernière cde	Document	Article/Client	Facture	Canevas suivant	Devis	VALIDATION								
000000EBSTOCK	-	ARTICLE EB STOCK	0,000		KG	S	0,000	0.101	10 191 502,955	12/04/2024			RAP	
000000000000EB		ARTICLE EB	0,000		P	S	0,000	0.101		12/04/2024			RAP	

## Mars 2024

### Gestion des clients

Fiabilisation, enrichissement et normalisation des données clients (sirétisation).

Sirétisation - Détail de la société EUREKA SOLUTIONS

Identification		Dirigeant principal	
N° SIRET	43944258300027	Civilité	
N° SIREN	439442583	Prénom	
N° interne de classement	00027	Nom	
En activité	<input checked="" type="checkbox"/>	Date de naissance	
Siège social	<input checked="" type="checkbox"/>	Fonction	
Date de création	31/12/2001	Département/Direction	
<b>Nom usuel</b>	EUREKA SOLUTIONS	Géolocalisation	
Dénomination commerciale		Longitude	7.293562
Enseigne		Latitude	47.760536
Adresse		Code canton	6808
52 RUE DE DORNACH		Code arrondissement	684
68120	PFASTATT	Code région	44
Code pays	FR	Code département	68
Code INSEE de la commune	68256	Code Iris	682560103
Catégorisation		Autres données	
Catégorie	PME	N° de TVA intracommunautaire	FR82439442583
Section de l'activité principale	J	N° de téléphone	0389512020
Codification de l'activité principale	5829C	N° de fax	0389529786
Codification APRM		Tranche du CA	3
Catégorie/Nature juridique	5710	Tranche du CA à l'export	
Association	<input type="checkbox"/>	Entrepreneur individuel	<input type="checkbox"/>
Economie sociale et solidaire	<input type="checkbox"/>	EPCI	<input checked="" type="checkbox"/>
FINESS	<input type="checkbox"/>	Service public	<input type="checkbox"/>
Tranche d'effectif salarié	12	Toutes les données	

## Gestion des adresses « diverses »

Ajout d'une 4<sup>ème</sup> ligne d'adresse au niveau des adresses liées à un document.

Document 13004675

Informations clients | Info adresses liv/fac

Raison sociale: Euréka Solutions

Adresse 1: 52, rue de Dornach

Adresse 2:

Adresse 3:

Adresse 4:

Boîte postale:

Code postal: 68120 | Flag Adresse postale: 0 - Non, adresse physique contrôlée

Ville: PFASTATT

Pays: FR - FRANCE

## E.D.I.

Ajout de la possibilité de créer une adresse de facturation depuis un ORDERS en plus d'une adresse de livraison.

## Février 2024

### Gestion des statistiques

Mise en œuvre d'un nouveau fichier d'infocentre IC\_GLICONS contenant une consolidation des lignes commerciales.

### Gestion des acomptes

Gestion des entités au niveau des acomptes.

### Gestion des Acomptes

Actions + Création

Accès direct

N° d'acompte  N° d'acompte à dupliquer

Création Duplication

Recherche sur mot directeur (Touches de Pagination)

Mot directeur

Affichage restreint par entité

Visualisation liste

N° document  N° client  Type de document

- > Par n° document
- > Par client
- > Par type de document
- > Par n° d'acompte décroissant

## Gestion des adresses

Ajout des coordonnées GPS dans les adresses « diverses ».

## Décembre 2023

### Gestion des frais de pied

Ajout d'un code prestation permettant d'initialiser le segment ALC pour le message INVOIC dans le cas des frais de pied (port, frais divers, assurance, emballage ou majoration).

### Gestion des représentants

Gestion de la date de fin de validité.

### Gestion des documents

Traçabilité du document d'origine ayant servi à la création du document au travers des informations NDOO et NDOR pour l'entête et des informations NDOR et NLOR pour les lignes.

## Novembre 2023

### Gestion des clients

Notion de clients gestion commerciale et de validité des informations commerciales.

## Octobre 2023

### Edition du journal des ventes

Ajout des colonnes « Montant acompte » et « Reste à payer » sur l'édition du journal des ventes.

Inclus l'ensemble des factures à interfacier au

Inclus les factures du 1/05/2023 au 31/10/2023 triées par n° facture

Numéro Facture	Date Facture	Client	Raison sociale	Montant H.T. Ligne	Montant Majoration	Montant Emballage	Montant Port	Montant Autres Frais	Montant Remise	Montant Escompte	Montant T.V.A.	Montant T.T.C.	Montant Acompte	Reste à payer
0000631	4/05/2023	00000EB	ERIC BERTHOD FRUITIÈRE D'ARBOIS	300,00 -							60,00 -	360,00 -		360,00 -
0000632	4/05/2023	00000EB	ERIC BERTHOD FRUITIÈRE D'ARBOIS	3.042,72							608,54	3.651,26		3.651,26
0000633	4/05/2023	00000EB	ERIC BERTHOD FRUITIÈRE D'ARBOIS	300,00							60,00	360,00		360,00
0000634	4/05/2023	00000EB	ERIC BERTHOD FRUITIÈRE D'ARBOIS	10.000,00					142,40		2.028,48	12.170,88	3.651,26	8.519,62
0000635	5/05/2023	00000EB	ERIC BERTHOD FRUITIÈRE D'ARBOIS	170,00							20,00	190,00		190,00
0000636	5/05/2023	00000EB	ERIC BERTHOD FRUITIÈRE D'ARBOIS	300,00							31,00	331,00		331,00
0000637	5/05/2023	00000EB	ERIC BERTHOD FRUITIÈRE D'ARBOIS	90,00							9,30	99,30		99,30
0000638	9/05/2023	00000EB	ERIC BERTHOD FRUITIÈRE D'ARBOIS	420,00							44,85	464,85		464,85
0000639	9/05/2023	00000EB	ERIC BERTHOD FRUITIÈRE D'ARBOIS	150,00							30,00	180,00		180,00
0000640	11/05/2023	00000EB	ERIC BERTHOD FRUITIÈRE D'ARBOIS	1.400,00							149,50	1.549,50	464,85	1.084,65
0000641	19/07/2023	0000PFA	PHIL FAN	2,00							10,20	12,20		12,20
0000642	26/07/2023	00000EB	ERIC BERTHOD FRUITIÈRE D'ARBOIS	51,00							149,50 -	1.549,50 -		1.549,50 -
0000644	8/09/2023	00000EB	ERIC BERTHOD FRUITIÈRE D'ARBOIS	1.400,00 -							149,50 -	1.549,50 -		1.549,50 -
0000645	8/09/2023	00000EB	ERIC BERTHOD FRUITIÈRE D'ARBOIS	1.400,00 -							979,00 -	9.021,00		9.021,00
0000646	22/09/2023	0000PFA	PHIL FAN	10,000							39.200,00 -	360.800,00		360.800,00
0000652	31/0/2023	0000PFA	PHIL FAN	400.000,00								352,00		352,00
0000653	24/10/2023	0000PFA	PHIL FAN	352,00								352,00		352,00
TOTAL GENERAL				423.177,72					40.036,60 -		2.632,87	385.773,99	4.116,11	381.657,88

## Gestion des interlocuteurs

Mise en place d'un contrôle de dédoublement au niveau interlocuteur.

Dédoublonnage

Code motif

Non obligatoire

Désignation du motif

Abandon
Confirmation

Ajout d'un filtre sur le nom complet au niveau de l'invite afin de sélectionner les interlocuteurs contenant l'information saisie.

Visualisation liste

Code Service

Code Fonction

- > Par N° de tiers
- > Par Mot Directeur
- > Par Code Service
- > Par Code Fonction

Filtres

Nom complet

## Juin 2023

### Gestion des représentants

Ajout d'informations complémentaires comme le nom, le prénom, les adresses 3 et 4, le code service ou le code gestionnaire.

## Mai 2023

### Gestion des interlocuteurs

Ajout d'actions libres.

## Avril 2023

### Gestion des documents

Implémentation de l'édition de document de type « devis » depuis la saisie des documents.

## Mars 2023

### Gestion des jours de livraison

Ajout de la notion de plage horaire dans la table paramètre « JOU »

Détail 1

Libellé: Sauf samedi et dimanche

Plage horaire

Lundi  Oui

Mardi  Oui

Mercredi  Oui

Jeudi  Oui

Vendredi  Oui

Samedi  Non

Dimanche  Non

APM Que l'après-midi

TOU Toute la journée

TOU Toute la journée

TOU Toute la journée

MAT Que le matin

Sécurités

Visualisation  Modification  90 Annulation  90

Détail 1

Libellé: Que l'après-midi

Heure début

Heure de fin

Matin

Après midi 13:00 17:00

Sécurités

Visualisation  Modification  Annulation

### Gestion des documents

Ajout d'un filtre sur la famille des types de documents.

Visualisation liste

N° Client

Type de document

Famille de document DEV

Dépôt

Caractéristiques

- > Par n° de document
- > Par n° de document non soldés
- > Par client
- > Par client non soldés
- > Par type de document
- > Par type de document non soldés
- > Par dépôt
- > Par Caractéristiques
- > Documents bloqués
- > Documents en erreur

## Février 2023

### Gestion du dédoublonnage client

Notion de motifs lors de la validation du dédoublonnage d'un client.

**Dédoublonnage des Clients**

Code motif  
 Non obligatoire

Désignation du motif

Abandon      Confirmation

## Gestion de la hiérarchie client

Diverses modifications concernant l'historisation de la hiérarchie client.

Automatisation de la màj de la hiérarchie client.

## Janvier 2023

### Gestion des acomptes

Mise en place de la gestion et de la comptabilisation d'acompte avec T.V.A.

### Gestion des clients

Ajout sur l'invite d'un filtre sur le gestionnaire du client

Ajout de l'action « EXO » permettant la gestion de l'exonération T.V.A.

Ajout de l'action « HIE » permettant la gestion de l'historisation de la hiérarchie client.

Ajout de l'action « SQT » permettant la gestion de la séquence de recherches tarifs.

## Décembre 2022

### Visualisation des factures

Ajout de l'action « RG » permettant la m à j des règlements sur facture.

### Gestion des Tarifs transporteur

Ajout de la notion de zone de port départ dans la gestion des tarifs transporteurs.

**Accès direct**

Barème sur

Code transporteur

Zone de port origine

Zone de port destination

Borne inférieure

Date début d'effet

Remarque : La zone de port départ se renseigne au niveau du paramétrage du code dépôt (table « CDP »).

## Octobre 2022

### Gestion des Bons de préparation

Ajout d'une action dans la liste des documents permettant de préparer les lignes par affectation d'un BP.

Préparation des lignes de documents												
<span>Actions</span> <span>Actualiser</span> <span>Tout charger</span> <span>Exporter...</span> <span>Personnalisation</span> <span>Tris</span> <span>Légende</span>												
Autre document		N° document 13003735		N° BP 00023081								
		Client 000000EB		ERIC BERTHOD FRUITIÈRE D'ARBOIS								
				90170 ANJOUTEY								
Lignes du document	Lignes du BP	Autre doc.	Réservation	Suppression BP	Edition BP	BP vide	BP complet					
Sélections : N° Document est égal à 13003735												
Désignation	Document	Ligne	B.P.	Quantité commandée	Quantité à préparer	Unité de commande	Date commande	Date de livraison	Date arrivée chez le client	Dépôt	Type de gestion	Code Préparateur
Groupage par B.P.: 00023081 (1)												
ARTICLE EB	13003735	10,000	00023081	1,000	1,000	Pièce	19/10/2022	19/10/2022	21/10/2022	Usine principale	Stock	

### Gestion des transporteurs

Ajout du contrôle du code postal et du flag « adresse postale ».

### Gestion des adresses de commandes

Ajout du contrôle du code postal et du flag « adresse postale » sur les 3 adresses.

**Document** 13003497

Informations clients | Info adresses liv/fac

Raison sociale: Brico Shop

Adresse 1: 8 rue du grand huit

Adresse 2: ZAC64

Boîte postale:

Code postal: 25000 | Flag Adresse postale: 0 - Non, adresse physique contrôlée

Ville: BESANCON

Pays: FR - FRANCE

## Août 2022

### Gestion des accords publi-promotionnels

Nouveau traitement de reconduction des accords publi-promotions et des ristournes.

Reconduction des accords

Actions

Rechercher une action

Actions

Contrôle

Soumission

Critères de sélection

	De	A
Date début accord		31/12/9999
Date fin accord		31/12/9999
Type accord		999
Client		99999999
Niveau hiérarchie		9
Représentant		999
Gestionnaire		999
N° accord		99999999

Paramètres de soumission

Description travail: QBATCH

Contrôle | Soumission

### Edition des documents commerciaux

Implémentation de l'édition des caractéristiques techniques sur les lignes de documents en fonction de la table « CED » attachée aux variables et Varcod.

Table	<input type="text" value="CED"/>	CARTEC édition
Code CARTEC édition	<input type="text" value="G"/>	

Détail 1

Libellé

Sur ARC

Sur B.P

Sur B.L

Sur Facture

Sur commande fournisseur

Sur ordre de fabrication

**Sécurités**

Visualisation

Modification

Annulation

## Gestion des clients

Mise en place d'une gestion des liens clients afin de contrôler la véracité du lien entre le commandeur, le livré et le facturé lors de la saisie de document commerciaux.

Client	Adresse	Adresse 2	Code postal	Ville	Client livré	Adresse	Adresse 2	Code postal	Ville	Client facturé	Adresse
ELECTRICITE DE FRANCE	BOITE POSTALE N° 246		51059	REIMS-CEDEX	ELECTRICITE DE FRANCE	CENTRE DE PRODUCTION NUCLEAIRE	SERVICE ACHATS - MARCHES	57570	CATTENOM	ELECTRICITE DE FRANCE	BOITE POSTALE
ELECTRICITE DE FRANCE	BOITE POSTALE N° 246		51059	REIMS-CEDEX	ELECTRICITE DE FRANCE	BOITE POSTALE N° 246		51059	REIMS-CEDEX	ELECTRICITE DE FRANCE	BOITE POSTALE

## Mai 2022

### Duplication des documents

Suivant l'écran de service, un utilisateur pourra choisir d'omettre les lignes annulées du document d'origine lors de la duplication de documents commerciaux.

Actions	Valeur
Protection zone sélection	<input type="checkbox"/> Non
Mise à jour pleine page	<input checked="" type="checkbox"/> 1 Oui
Contrôle initial en création	<input checked="" type="checkbox"/> 1 Oui
Supprimer sans confirmation	<input type="checkbox"/> Non
Enchaînement écran détail	<input type="text" value="123456789"/>
Maj des données "service"	<input checked="" type="checkbox"/> 1 Oui
Défil H/B écran détail sur	<input type="checkbox"/> Non
Duplication des textes	<input type="checkbox"/> 0
Conservation du n° ligne	<input type="checkbox"/> 0
Raz des quantités	<input type="checkbox"/> 0
Omission lignes annulées	<input checked="" type="checkbox"/> 1

## Avril 2022

### Gestion des marchés

Nouvelle action « VIR » au niveau des lignes de marchés permettant d'accéder au virtuel du marché.

### Gestion des documents

Ajout d'un code langue au document qui sera prioritaire pour l'édition des documents commerciaux.  
Gestion des flags libres clients FLC\* et des codes libres CLI6, CLI7, CLI8, CLI9, CDE4, CDE5 et CDE6.

## Mars 2022

### Gestion des lignes

Gestion du n° demande d'achat ou de production, en particulier lors de la génération automatique d'une demande depuis la ligne de vente.

### Gestion des clients

Privatisation du code export et du montant de majoration de commande.

## Février 2022

### Gestion des clients

Mise en place d'un contrôle de dédoublement des clients.

### Gestion des Bons de préparation

Affichage restreint par entités.

### Gestion des Bons de transport

Affichage restreint par entités.

## Janvier 2022

### Abonnements

Mise en place de notifications sur différents éléments de la gestion commerciale.

Par exemple au niveau des commandes :

CDE_ENCOUR	Encours commande dépassé
CDE_FACT	Commande client facturée
CDE_LIVRER	Commande client livrée
CDE_PREPA	Commande client préparée
CDE_SOLDE	Solde commande client

### Gestion des clients

Ajout du code dépôt de contrepartie qui sera prioritaire (si renseigné) lors de la création de documents de type transfert.

## Décembre 2021

### Gestion des clients

Ajout des codes NACE et CITI, ainsi que 3 zones libres de 50 caractères alphanumériques.

## Octobre 2021

### DEB expédition

Recherche du pays d'origine de l'article pour le flux « expédition ».

## Septembre 2021

### Epuración EDI

Nouveau traitement d'épuration des fichiers EDI concernant les messages entrants (ORDERS, ORDCHG, ...)

**Critères de sélection:**

- Bibliothèque Origine:** Text input field containing '\*LIBL'.
- Bibliothèque Destination:** Text input field with a red border and a red error icon.
- De:** Text input field.
- A:** Text input field.
- Zone clé 1:** Text input field.
- Zone clé 2:** Text input field.
- Date EDI:** Date picker set to 01/01/2020.
- N° Client:** Dropdown menu.
- Partenaire origine:** Dropdown menu.
- Type de commande:** Dropdown menu set to ORDERS.
- Flag:** Dropdown menu.
- Reorganisation immédiate des fichiers:** Checked checkbox.

**Paramètres de soumission:**

- Description travail:** Text input field.
- Buttons:** Abandon, Contrôle, and Soumission.

## Août 2021

### Epuración

L'épuration des données commerciales traite également les documents soldés et les devis.

## Avril 2021

### Gestion des tournées

Nouvelle gestion graphique des tournées et des camions.

**Affectations des commandes** | Tournée du 26/3/2021

**Bons de commande** | 5+2 | Rechercher | Tout cocher

**Bons de transport** | Rechercher

**Tournée Camion CHALOT 5 - Vendredi n° 00000644**

Transport: Chalot Tournées CHT | Véhicule: Camion Chalot 5 - 18m3

Clients: 8.2 m³

Produits: 0.2 / 2 m³, 4 / 4 m³, 0 / 4 m³

Personnel: GEOFFREY LANG, JOSEPH TRESCH, CHRISTIAN MOREL, CHRISTOPHE FLU..., MARIE THÉRÈSE HA..., ALAIN HEMMENDIN..., MARIE MATTER

**Tournée Camion CHALOT 6 - Vendredi n° 00000645**

Transport: Chalot Tournées CHT | Véhicule: Camion Chalot 6 - 18m3

## Février 2021

### Gestion des Bons de transport

Ajout d'actions libres dans la gestion des B.T.

Janvier 2021

## Recherche des adresses dans les clients

Nouvelle fonctionnalité pour rechercher une adresse exacte en fonction de différents critères

Rang	Adresse	Score	Rue
1	Port Rhenan 68600 - Biesheim	49%	
2	Zone Industrielle 68600 - Biesheim	30%	
3	Zone Industrielle 68600 - Biesheim	30%	

The dialog also includes a map of the Biesheim area with markers 1, 2, and 3 corresponding to the search results. The 'Adresse d'origine' section on the left of the dialog lists the client's address details, including 'Code postal' (68600), 'Ville' (BIESHEIM), and 'Pays' (FR - France).

Cette fonctionnalité existe également au niveau des adresses clients, des adresses commandes, des interlocuteurs et des représentants.

### Novembre 2020

#### Filtres E.D.I.

Ajout de la notion de contraintes dans la définition des filtres EDI.

### Octobre 2020

#### E.D.I.

Gestion des lots via le fichier EDILOT dans les messages « ORDERS ».

### Mai 2020

#### Gestion des acomptes

Améliorations fonctionnelles diverses.

Ajout de l'action 'KLQ' permettant de recalculer les montants de l'acompte si la valorisation de la commande a changé.

Interactions entre la commande et les acomptes.

Génération d'un acompte 100% depuis la commande

### Février 2020

#### E.D.I.

Ajout de la possibilité de réserver partiellement les lignes suivant le stock disponible.

### Janvier 2020

#### Gestion des Documents

Gestion de documents T.T.C

Gestion de documents de type « vente directe »

## Décembre 2019

### Visualisation des factures

Ajout de l'action « CPT » permettant de consulter le détail des écritures comptables de la facture.

## Octobre 2019

### Gestion des textes

Ajout de la notion de contraintes dans le paramétrage des textes pour les éditions.

### Gestion du canevas

Ajout d'une action « F14 : Document » permettant d'afficher les lignes d'un document

Ajout d'une action « F16 : Facture » permettant d'afficher les lignes d'une facture

Ajout d'une action « F18 : Devis » permettant d'afficher les lignes des devis du client

Ajout d'une action « F9 : Avancé » permettant de paramétrer un canevas spécifique selon un critère.

Possibilité d'afficher des articles en promotion suivant la tarification « TA3 »

Saisie par code article

Client  ERIC BERTHOD FRUITIÈRE D'ARBOIS

Dernière cde	Document	Article/Client	Facture	Canevas suivant	Devis	VALIDATION					
Article	Désignation	Quantité commandée	Unité directrice	Unité	Type de ligne	Prix saisi	Dépôt	Stock disponible	Date de livraison	Origine	Référence client
→ 000000000000EB	ARTICLE EB	0,000		P	S	0,000	0101		16/07/2021	DEVIS	

**Canevas Document**

N° document

Juillet 2019

## Gestion de caisses

Nouvelle fonctionnalité permettant de gérer un comptoir.

Code caisse

Retour

🔔 Sélections : Aucun critère de sélection n'a été défini.

Code caisse	Désignation de la caisse	Etat Caisse	Type de caisse	N° de dossier	Entité Principale
Caisse BOIS	Caisse BOIS	Ouverte	Caisse Fixe		Bois
→ Caisse matériaux	Caisse matériaux	Ouverte	Caisse Fixe		Matériaux
Caisse Panneaux	Caisse Panneaux	Ouverte	Caisse Fixe		Panneaux
Caisse Show Room	Caisse Show Room	Ouverte	Caisse Fixe		Show Room

## Juin 2019

### Point relais

Gestion des points relais au niveau des commandes.

Ajout de l'action « PRL » dans la saisie commande afin de pouvoir spécifier un point relais.

Nouveau fichier EDIPRL contenant les informations du point relais lors de l'intégration d'un message E.D.I. de type 'ORDERS'.

### Facturation

Ajout d'un nouveau critère pour le regroupement des factures.

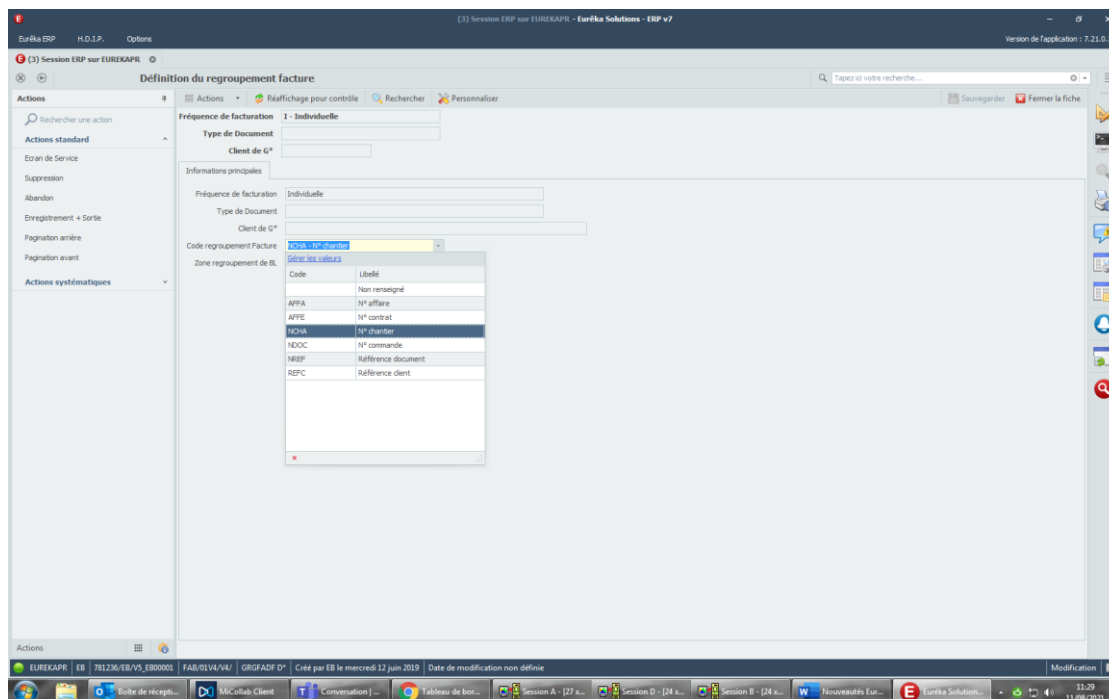

### Gestion des commissions

Génération des commissions pour le chef des ventes (zone CCDV).

## Mai 2019

### Gestion des particuliers

Nouvelle fonctionnalité dans les clients permettant de définir un client de type 'particulier'

## Avril 2019

### Gestion des clients

Nouveau flag FADP (flag adresse postale) permettant de préciser si on est sur une adresse postale ou non (cedex) et si on doit contrôler le couple code postal / ville.

Cette fonctionnalité existe également au niveau des adresses et des interlocuteurs.

## Février 2019

### Gestion de l'encours

Possibilité d'exclure des documents de l'encours suivant le type de document, le mode paiement ou le code paiement.

## Janvier 2019

### Tarifs par colonnes

Nouvelle tarification TA6 dite « par colonnes » se basant sur le prix de revient de l'article et le code tarif client.

	Prix public	Colonne 2	colonne 3	Colonne 4	Colonne 5	Colonne 6
Coefficient	180,000	170,000	160,000	150,000	140,000	130,000
Remise	%	5,56 %	11,11 %	16,67 %	22,22 %	27,78 %
Prix de Vente H.T.	144,000	136,000	128,000	120,000	112,000	104,000
Prix de Vente T.T.C.	172,800	163,200	153,600	144,000	134,400	124,800
Marge	44,44 %	41,18 %	37,50 %	33,33 %	28,57 %	23,08 %

Possibilité de négocier le prix à la prise de commandes suivant l'action « NGP ».

Prix public	Col	Remise	Prix	Coefficient	Marge	Prix revient
497.003	2	25.00 %	372.752	110.295	9.33 %	337.96
Négociation		%			%	

Unité de facturation UN Unité  
Coefficient minimum 105,881 F21 Validation

## Novembre 2018

### Articles associés

Cette fonctionnalité permet d'associer des articles ou des familles d'articles entre eux afin de proposer une liste d'articles complémentaires en saisie commandes en fonction de conditions d'application et du type de document.

**Saisie des produits associés**

Actions Réaffichage pour contrôle Rechercher Personnaliser (client)

Clé interne 22

Informations principales

**Conditions client**

Client  
Catégorie client

**Référence origine**

Type de référence ART - Article  
Article 10000094 3001 25KG T55 - SUPERIEURE

**Référence associée**

Type de référence ART - Article  
Article associé 10000095 3001 T55 TRANSGOURMET 25KG

**Conditions d'application**

Date de début d'effet 01/01/2020  
Date de fin d'effet 31/12/2050  
Règle d'application BT - Compris entre  
Valeur 20,00 à 23,95  
Gestion du canevas L - A la ligne Valeur distincte  
Cumul avec lignes gratuites

**Quantité autorisée**

Quantité 2,000 Pour 1,000  
Quantité fixe 1 - Quantité fixe  
Précision d'Arrondi  
Type de Ligne O - Offert Séquence

## Janvier 2017

### Article en fin de série

Contrôle en saisie document qu'il n'y a plus de stock disponible pour un article en fin de série et pour une date de livraison supérieure à la date de fin de série (si positionnée).

### **Novembre 2016**

#### Substitution d'article

En création d'une ligne de vente, suivant le DSD GCO/GREMPLA0/G£RP07 on pourra substituer automatiquement l'article s'il n'y a plus de stock disponible sur l'article saisi et qu'il n'existe qu'un seul article de substitution.

Remarque : Avant cette fonctionnalité n'était réservée qu'aux articles de remplacement.

### **Octobre 2016**

#### Calcul des poids et volumes

Calcul des poids et volumes en pied de documents suivant l'unité donnée dans le DSD GCO/GPDVOCO1/G£GC49.

### **Mai 2016**

#### Taux de service

Nouveau module permettant de calculer un taux de service de livraison « logistique » et « client ».

### **Février 2016**

#### Changement d'article

Ajout du DSD GCO/GLIGNES3/G£LI54 permettant de choisir si on doit effacer le prix saisi ou non lors d'un changement d'article en ligne de document.

### Novembre 2015

#### Duplication de document

Lors de la duplication de documents commerciaux, on pourra mettre en gratuit la ligne d'origine selon le comportement en duplication précisé dans la table « MJD ».

### Février 2015

#### Lignes de tarifs par options

Ajout de l'action « CD » au niveau des lignes de tarifs de tarifs par options afin de débrancher directement sur la définition du complément tarifaire associé.

### Janvier 2015

#### Compléments tarifaires

Ajout de la notion de client et de code tarif dans la définition des compléments tarifaires.

De ce fait on pourra avoir une valeur du complément tarifaire différente pour un même article pour 2 clients différents par exemple.

La recherche d'un complément s'effectue en priorité sur les critères articles puis sur les critères clients. On entend par client aussi bien le client preneur d'ordre que sa hiérarchie (centrale, groupe, ...).

### Décembre 2014

#### Compléments tarifaires

Ajout des variables « prix » et « par combien » au niveau des compléments tarifaires (fichier TV4CAR) afin de récupérer la valeur de l'option au niveau d'une caractéristique technique liée à la ligne de document (questionnaire configurateur).

### Octobre 2014

#### Nomenclature commerciale

Ajout de la variable « prix du composant » dans la nomenclature commerciale. Cela permet de récupérer le prix du composant au niveau d'une caractéristique technique liée au questionnaire configurateur de la ligne de document.

### Mai 2014

#### Lignes de tarifs par option

Lors de la recherche tarifs les valeurs des compléments tarifaires (options ou tarifs par cartecs) valides sont mémorisées pour la ligne dans le fichier LIGTCA. On pourra visualiser les options ramenées suivant l'action « TVC » en détail des lignes de documents.

### Avril 2014

#### Flash si ligne réservée

Si le flag « Flash si ligne réservée » de l'écran de service des lignes de document est activé, la quantité à préparer apparaissait en reverse vidéo blanc sur la liste des lignes uniquement si la quantité à préparer est supérieure ou égale à la quantité commandée. Désormais, elle apparaît en reverse vidéo bleu si elle est inférieure à la quantité commandée.

#### Dépôt de contrepartie

Le dépôt de contrepartie est maintenant modifiable dans la saisie des lignes de documents, sauf pour la valeur joker « \*\*\*\* » correspondant au code dépôt.

### Février 2014

#### Critère pour définition des comptes comptables

Ajout du critère « \*AF » permettant de définir un compte général ou analytique suivant le n° affaire de l'entête de facture.

#### Duplication de documents

Lors de la duplication de documents commerciaux, on pourra mettre à jour la quantité annulée de la ligne d'origine selon le comportement en duplication précisé dans la table « MJD ».

### Janvier 2014

#### EDI entrant et échéances multiples

Il est possible de faire entrer (message ORDERS) les échéances multiples d'une commande commerciale via la structure fichier EDIECM.

#### Lignes de marchés avec articles associés

La nouvelle valeur « 031 », du type de marché de la ligne de marché (table « TYM »), permet de définir un marché pour une liste d'articles « associés ».

On pourra définir pour chaque article associé un prix marché différent.

### Décembre 2013

#### Configurateur sur composants

Selon le type d'article gestion commercial (table « TYG ») il est possible de préciser une procédure configurateur pouvant être appliquée si l'article est utilisé comme composant d'une nomenclature commerciale.

#### Calcul des conditions de vente

On pourra choisir d'effectuer les calculs intermédiaires des conditions de ventes de la ligne de document (remises, promotions, majorations) sur des valeurs comportant 6 décimales.  
Le prix net final étant quant à lui toujours sur 3 décimales.

### Novembre 2013

#### Dimensions des colis

La dimension des colis transmis en DESADV pourra être renseignée au niveau du type de colis du colisage.

### Septembre 2013

#### Configurateur des composants

On pourra appliquer un questionnaire configurateur sur les composants d'une nomenclature commerciale suivant le type d'article commercial.

#### Tarifcation des caractéristiques techniques

Suivant le tarif client, on pourra actualiser ce tarif par le tarif des caractéristiques techniques présentes sur la ligne de document.

### Janvier 2013

#### Article non commercialisable

On définira au niveau du type de lignes de documents le fait d'autoriser ou non la saisie d'un article non commercialisable pour celui-ci.

Remarque : un article non commercialisable est un article non défini comme étant commerciale (AGCO = "Ø").

### Décembre 2012

#### Action « RTA » dans les marchés

Nouvelle action de la ligne de marché qui permet de rechercher le tarif vente de base afin d'induire le prix marché.

Suivant le type de ligne du marché, on pourra appliquer un coefficient au tarif vente ramené.

#### Nomenclature multi-niveau

Pouvoir définir une nomenclature commerciale sur plusieurs niveaux.

A la saisie de documents, on ramènera tout sur un seul niveau avec les références des niveaux précisés dans la nomenclature "ligne" du composé (NOMDOC).

### Novembre 2012

#### Nomenclature à la volée

Ajout de composants liés/dépendants à une nomenclature commerciale lors de la saisie de documents.

### Octobre 2012

#### Duplication des marchés

Ajout d'un choix de duplication sur l'entête des marchés clients.

On aura la possibilité de dupliquer à l'identique le marché, ou en appliquant un % d'augmentation sur le prix marché, ou en choisissant les lignes à dupliquer avec pour chacune d'entre elles la possibilité d'appliquer un % d'augmentation.

### Avril 2012

#### Zones privatives

Les « données privatives » permettent d'avoir des valeurs différentes pour certaines zones alors que le fichier est commun à plusieurs dossiers.

Ajout de nouvelles zones de façon privatives dans la gestion des clients, des adresses, des filières et des articles.

Notion de données privatives « transparentes » (pour l'utilisateur)

### Février 2012

#### Eco-emballage

La déclaration ECO EMBALLAGE permet à chaque entreprise adhérente de déclarer les emballages ménagers mis sur le marché et de calculer le montant de la contribution dont elle devra s'acquitter....

Produits, emballages et matériaux

Coûts de contribution

Nomenclatures d'emballage

Extraction des données et calculs

### Octobre 2011

#### Référence tiers en stocks

On peut maintenant transmettre le "client livré" en lieu et place du "client qui commande" dans toutes les transactions de stock (virtuel, réservations, entrées et sorties de stock) dans l'optique de vouloir suivre les stocks selon les clients livrés.

### Août 2011

#### Saisie commande rapide

Une saisie des commandes plus adaptée au métier de nos clients assurant de la prise de commande au téléphone a été réalisée pour ne faire que ce qu'il faut, elle servira de base de réflexion pour l'adapter totalement au métier de chacun....

### Juillet 2011

#### Actualisation tarifs

De nouveaux critères de sélection ont été ajoutés dans la procédure d'actualisation en masse des tarifs de vente afin d'atteindre une plus grande finesse dans les mises à jour automatiques.

### Juin 2011

#### Gestion des bons de transport

Taxe gazole, prestations transport (ouverture de portes, ...), nouvelles zones, valorisation BT depuis la commande

### Mars 2011

#### Visualisation des tarifs

Extraction des tarifs dans un fichier, visualisation par lien article/client et client/article et ajout de filtres

### Décembre 2010

#### Duplication de documents

La fonction de duplication de document permet maintenant de déclencher automatiquement le solde des lignes dupliquées et même du document d'origine en totalité, et permet la saisie directe de quantités gratuites.

### Octobre 2010

#### Gestion des remises conditionnelles de ventes

La saisie des remises commerciales peut être associée à la saisie de conditions d'application pour chaque remise suivant des critères articles, clients, des zones libres, code dépôt, ....  
Ajout de l'opérateur IN afin de pouvoir saisir plusieurs valeurs conditionnelles simplement

### Août 2010

#### Gestion des marchés

Le module des marchés permet de gérer des engagements clients en termes de quantité afin de récupérer le prix négocié en prise de commande de façon automatique avec décompte des quantités.  
Ajout d'actions de mise à jour automatique des dates de marchés et des tarifs des lignes  
Génération automatique d'un document à partir d'un marché avec sélection des produits

### Juin 2010

#### Gestion des devis

Ce module permet d'établir des devis aux clients ou prospects, de les suivre et de les transformer facilement en commande.  
Gestion de nomenclatures commerciales  
Ajout des lignes de remises

#### Gestion des interlocuteurs

Permet de gérer les contacts chez les clients....  
Possibilité de rendre non utilisable un contact mais de le garder en historique dans la base  
Ajout de 3 interlocuteurs dans les documents commerciaux

### Mai 2010

#### Gestion des échéances multiples

Autorisation d'une échéance à 100%

#### Gestion des documents

Ajout de la notion d'interlocuteurs dans l'entête de document

### Déclarations d'échanges de biens

Avec la déclaration des échanges de biens (DEB), on peut maintenant également constituer « La déclaration européenne de services » (DES).

« Depuis le 1er janvier 2010, les entreprises françaises effectuant des services à des sociétés établies dans d'autres Etats membres de la CE doivent établir une DES ou 'Déclaration Européenne de Services. Celle-ci récapitule toutes les opérations réalisées. Elle doit être transmise à l'administration des douanes qui en assure la collecte afin de permettre le contrôle de la taxation à la TVA des prestations de services intracommunautaires. »

### Avril 2010

#### Gestion des lignes de remises

Action "RD" permettant d'accéder à la définition de la remise

### Janvier 2010

#### Gestion des tarifs

On peut maintenant associer à un client une multitude de codes tarif qui serviront à la recherche automatique du tarif d'un article lors de la création des lignes de documents commerciaux, ces codes tarifs peuvent également être précisés en fonction du pays du client.